



# PROGRAMA DE VIGILANCIA EPIDEMIOLÓGICA FITOSANITARIA

## Querétaro

Informe de Actividades correspondiente a mayo de 2019

**11**

### PLAGAS VIGILADAS

CONFORME A LA NIMF 6

**Complejo de escarabajos ambrosiales**

**Chinche marmolada** (*Halyomorpha halys*)

**Gorgojo khapra** (*Trogoderma granarium*)

**Gusano de la mazorca** (*Helicoverpa armigera*)

**Gusano oriental de la hoja** (*Spodoptera litura*)

**Palomilla del tomate** (*Tuta absoluta*)

**Palomilla europea de la vid** (*Lobesia botrana*)

**Plagas cuarentenarias de la vid**

**Plagas reglamentadas de la vid**

**Quemadura de la Hoja** (*Xylella fastidiosa*)

**18**

MUNICIPIOS



**150**

LOCALIDADES

**1,667**

REGISTROS EN  
TIEMPO REAL

## COBERTURA CON ESTRATEGIAS DE VIGILANCIA

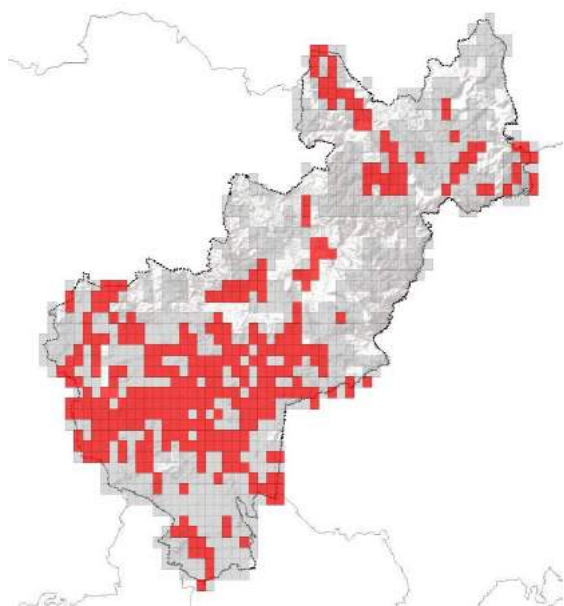

232

TRAMPAS INSTALADAS

50

PUNTOS DE VIGILANCIA

10

PARCELAS CENTINELAS

## PRINCIPALES CULTIVOS PROTEGIDOS

MAÍZ

ALFALFA

TOMATE

CEBADA

AGUACATE

VID



## ACTIVIDADES



ACTIVIDAD	PROGRAMADO AL MES	REALIZADO AL MES	% DE AVANCE
REVISIONES EN <b>RUTAS DE TRAMPEO</b>	726	726	100
REVISIONES EN <b>RUTAS DE VIGILANCIA</b>	153	153	100
EXPLORACIÓN <b>PUNTUAL</b>	40	40	100
HECTAREAS <b>EXPLORADAS</b>	94.38	94.38	100



**154,108.44 ha**

SUPERFICIE CULTIVADA



**\$4,066,157,533.48**

VALOR DE LA PRODUCCIÓN

## RESULTADO DE LA VIGILANCIA AL MES

**3**

### MUESTRAS INGRESADAS

a Diagnostico Fitosanitario en el Centro Nacional de Referencia Fitosanitaria

## DIAGNÓSTICO NEGATIVO

A LA PRESENCIA DE PLAGAS BAJO VIGILANCIA